LUNOV MAGNUS STRIP

MARTI MISTERIJA

VANREDNO IZDANJE BROJ 42

CENA 150 DIN.

GORE OD SMRTI

GORE OD SMRTI

MEFISTOFELSKI MISTER DŽINKS PRONAŠAO JE METOD DA TRIDESET PUTA UVEĆA METABOLIZAM I AKTIVNOSTI ĆELIJA ČOVEKOVOG TELA.
MARTI MISTERIJA JE OTKRIO DA TA POJAVA ČESTO ZNA DA IZAZOVE DRAMATIČNU SMRT USLED AUTOSUGESTIJE. SAD JE DETEKTIV NEMOGUĆEG ZAROBLJENIK MISTER DŽINKSA...

..BEZ BRADE I MNOGO MLAĐI. KO JE TO, TREVISE?
TO JE FOTOGRAFIJA BROJ 17894. SAD ĆU TI SVE REĆI.
JEDNOSTAVNO TREBA UBACITI ŠIFRU U KOMPJUTER, ZAJEDNO SA OSTALIM „KODOVIMA"...
...I IZ ŠTAMPAČA ĆE SMESTA DA IZAĐE NJEGOVA KOMPLETNA BIOGRAFIJA U DVA PRIMERKA...
TIK TIK TIK TIK TIK TIK TIK
UH?
TIK TIK TIK TIK

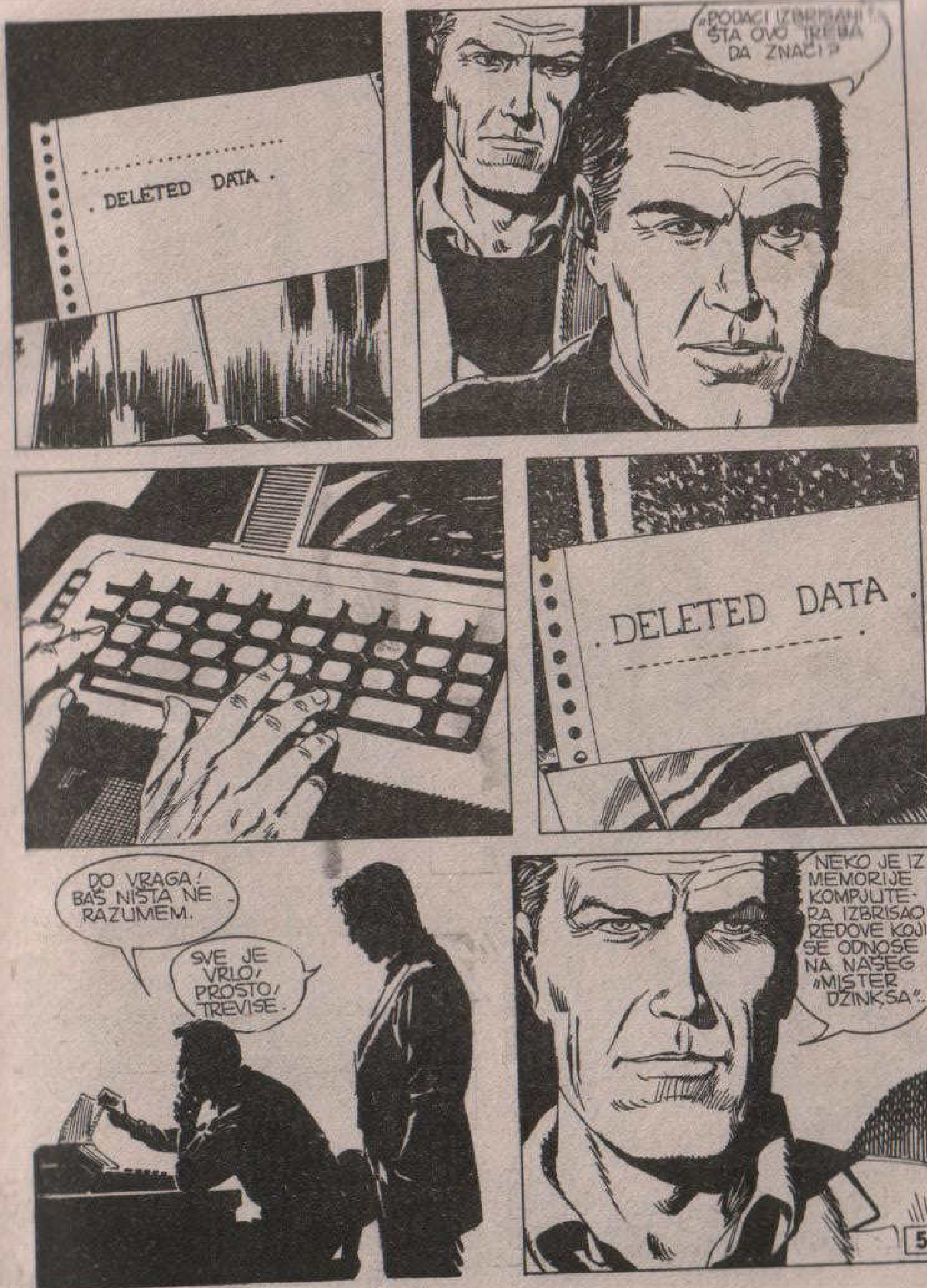
DELETED DATA.
„PODACI IZBRISANI! ŠTA OVO TREBA DA ZNAČI?"
DELETED DATA.
DO VRAGA! BAŠ NIŠTA NE RAZUMEM.
SVE JE VRLO PROSTO, TREVISE.
NEKO JE IZ MEMORIJE KOMPJUTERA IZBRISAO REDOVE KOJI SE ODNOSE NA NAŠEG „MISTER DŽINKSA"...

...ŠTO SAMO ZNAČI DA JE MISTER DŽINKS IMAO POSLA SA ZAKONOM I DA IMA SARADNIKE I U SAMOJ POLICIJI...
...IMAM UTISAK DA SMO NA TRAGU NEČEG KRUPNOG...
DA JOŠ JEDNOM POGLEDAM...
HM...
OH! GLEDAJ!
OVO JE STARA SCENSKA FOTOGRAFIJA. TU JE I ŽIG FOTOGRAFA...
KOUDERSPORT... TO JE...
...TO JE MESTO U KOME SE ODIGRAO PRVI SLUČAJ SAMOSPALJIVANJA...
J.R. BROWN 153 EAST OAK LANE COUDERSPORT, (PENNA)

ZNAŠ ŠTA ĆU DA URADIM, MARTI? IDEM U KOUDERSPORT, PA ĆU POKUŠATI DA SAZNAM NEŠTO VIŠE...
A I JA ĆU S TOBOM.
NE! TI TREBA NEŠTO DRUGO DA RADIŠ!
HM...
...A ZATIM, DŽINKS JE OBEĆAO DA ĆE TI TELEFONIRATI. VOLEO BIH DA TE ZATEKNE KOD KUĆE.
PREDUZEĆU MERE DA SE TVOJ TELEFON KONTROLIŠE KAKO BISMO, EVENTUALNO, UTVRDILI ODAKLE TI TELEFONIRA.
NO, IMAM UTISAK DA JE DŽINKS VRLO LUKAV, ZATO GOVORI ŠTO JE MOGUĆE MANJE. DA BI SE UŠLO U TRAG TELEFONSKOM POZIVU, POTREBNO JE BAR PET MINUTA.
BIĆU U KONTAKTU S TOBOM... POSLE TOGA ĆEMO SE DOGOVORITI O DALJIM KORACIMA.

SLEDEĆEG JUTRA...
E, DANAS NEMA NIKAKVIH IZGOVORA. PRIMORAN SAM DA SEDIM KOD KUĆE ZBOG TELEFONA.
NE ČEKAM POSETE I NEMAM DRUGIH OBAVEZA. **NA ŽALOST,** NEMAM OPRAVDANJA DA NE BIH POČEO DA RADIM.
?!

HM... DA LI BI BIO TAKO LJUBAZAN DA MI OBJASNIŠ ŠTA OVA DAMA RADI NA MOME DIVANU?..
HMG... RGHRR...
RGH... MGHRR!...
OHHH...
OPROSTI, MARTI... MOLIM TE, OPROSTI...
...ALI NISAM VIŠE MOGLA DA OSTANEM SAMA. **PLAŠILA SAM SE...**

RAZUMEM. ALI ČEGA SI SE PLAŠILA?
SANJALA SAM STRAŠAN SAN... KAKO ONAJ **DŽINKS** HOĆE DA MI NAUDI.
DŽINKS. A ZAŠTO?
JUČE JE BIO KOD MENE. VIDELA SAM GA VIŠE PUTA SA TOMASOM...
...TOBOŽE JE DOŠAO DA MI IZJAVI SAUČEŠĆE. MEĐUTIM...
MEĐUTIM?...
...IMALA SAM UTISAK DA NASTOJI DA NEŠTO **DOZNA**.
UČINILO MI SE DA ŽELI DA DOKUČI DA LI MI JE JADNI TOMAS PRIČAO O NJEGOVIM **VEZAMA S NJIM**. TOMAS TO NIJE NIKAD URADIO KAO ŠTO MI UOPŠTE NIJE GOVORIO O SVOJIM POSLOVIMA...
...POSLE DUŽEG RAZGOVORA DŽINKS JE IZGLEDAO ZADOVOLJAN. ZATIM...
...ZATIM STE PRIČALI O MENI...

TAČNO... ALI KAKO TO ZNAŠ? I OTKUD ZNAŠ KO JE MISTER DŽINKS?
BIO JE OVDE. O ČEMU STE PRIČALI?
PA... PRIČALA SAM MU O PROBLEMIMA KOJE IMAŠ S POMANJKANJEM VREMENA I IMALA SAM UTISAK DA GA JE TO **VEOMA ZAINTERESOVALO**.
I DISKRETNO JE ŽELEO DA SAZNA KAKVA JE TVOJA EKONOMSKA SITUACIJA. KAD SAM MU REKLA DA FINANSIJSKI NE STOJIŠ LOŠE, IZGLEDAO JE VRLO ZADOVOLJAN.
HM...
PROMRMLJAO JE NEŠTO O MOGUĆEM NOVOM **KLIJENTU**. TO MI BAŠ NIJE BILO SASVIM JASNO.
DA LI SAM... POGREŠILA ŠTO SAM MU PRIČALA O TEBI? JA...
...**ZNAM** DA SAM POGREŠILA. JA SVE POGREŠNO RADIM... JA...
LIN!

ŠTO MU MUKA! ŠTA TO U TOJ TVOJOJ GLAVURDI NE FUNKCIONIŠE? ZAŠTO ŽELIŠ **DA ZA SVAKU SITNICU SEBE OKRIVIŠ?**
ZATO ŠTO... ZATO...
10 ČASOVA: SEANSA „DIVLJE" PSIHOANALIZE I UTEHA, DEO 1...
...MORAŠ PRESTATI DA SEBE OKRIVLJUJEŠ ZA SVE ŠTO SE DOGODI. ZBOG TOGA SI NERVOZNA I TU NERVOZU PRENOSIŠ I NA SVOJU OKOLINU.
11 ČASOVA. SEANSA „DIVLJE" PSIHOANALIZE DEO 2. I ZAVRŠNA GALVANIZACIJA...
...TI SI SIMPATIČNA I ZGODNA I NEPRIJATNOSTI DOŽIVLJAVAŠ SAMO ZATO ŠTO IH **TI** NA SEBE NAVLAČIŠ...
OH, MARTI...
SAD SE BOLJE OSEĆAM. HVALA, MARTI. MISLIM DA ĆU DANAS IMATI BOLJI DAN.
11,30
UFF, OTIŠLA JE. KONAČNO ĆU MOĆI DA POČNEM DA RADIM.

DRRIINNG!
MARTI? OVDE **TREVIS**... IMAM PUNO NOVOSTI...
NALAZIM SE U KOUDERSPORTU. RAZGOVARAO SAM S NEKOLIKO OSOBA KOJE SE SEĆAJU DŽINKSA.
Phone
NEKAD SE ZVAO **SMIT**. I TO IME ZVUČI LAŽNO. U SVAKOM SLUČAJU... DRŽI SE DA NE PADNEŠ JER SAD DOLAZI ONO NAJLEPŠE...
DŽINKS JE BIO HEMIČAR DILETANT, ALI DOSTA SPOSOBAN. SVOJU SPRETNOST NIJE PRIMENJIVAO SAMO NA **MAĐIONIČARSKE TAČKE** VEĆ ŠTA MISLIŠ KAKO JE JOŠ DOLAZIO DO PRIHODA?
RADIO JE KAO ASISTENT DOKTORU **BENTLIJU**, KOJI JE ISTO TAKO UŽIVAO DA SE BAVI HEMIJOM.

ŠTA KAŽEŠ? IRVIN BENTLI! ČOVEK KOJI JE ŽIV IZGOREO 1966...
ONDA VEZA POSTOJI. ČUJ... MALOČAS SAM VIDEO LIN. NA OSNOVU NEKIH STVARI KOJE MI JE ISPRIČALA, STEKAO SAM UTISAK...
...DA JE DŽINKS DOŠAO K MENI DA PROVERI KOLIKO ZNAM O ČITAVOM SLUČAJU...
HM...
...SMESTA SE VRAĆAM U NJUJORK. POPODNE ĆU DOĆI K TEBI DA MALO POPRIČAMO...
MARTI... ON BI MOGAO BITI MAMAC.
14

KASNIJE...
...DŽINKS ILI „SMIT" JE NESTAO IZ GRADA ODMAH POSLE SMRTI DOKTORA BENTLIJA I NIKO NIJE VIŠE ČUO ZA NJEGA...
...SAD KONAČNO, UZ TVOJU POMOĆ, IMAMO MOGUĆNOST DA MU UĐEMO U TRAG...
MARTI! DŽINKS ĆE TI DOĆI S JEDNIM PREDLOGOM. JA BIH TE MOLIO DA GA PRIHVATIŠ...
NABAVIĆU TI MIKRO-RADIO-SIGNALIZATOR. TAKO ĆEMO BITI U MOGUĆNOSTI DA TI SVAKOG TRENUTKA PRATIMO KRETANJE...
...NEĆEŠ SE IZLAGATI OPASNOSTIMA, JER MI ĆEMO STALNO BITI SPREMNI DA INTERVENIŠEMO. MOŽDA ĆEMO TAKO OTKRITI ŠTA SE KRIJE IZA SVEGA.
HM...
15

KASNIJE...
MARTI MISTERIJA? OVDE DŽINKS...
HTEO SAM DA VAS UPITAM PRISTAJETE LI. PETNAEST HILJADA DOLARA... OMOGUĆIĆU VAM DA PROŽIVITE MESEC DANA VAN VREMENA. ZA VAS ĆE TO BITI MESEC DANA A ZA OSTALI SVET JEDAN DAN...
PHON
KAKO ĆETE TO DA IZVEDETE? ČINI MI SE...
...NEMOGUĆIM? PA IPAK JE MOGUĆE. ALI NE ŽELIM TO DA OBJAŠNJAVAM PREKO TELEFONA. PRISTAJETE LI ILI NE PRISTAJETE?
PA... PRISTAJEM!

VRLO DOBRO. SAD ĆU VAM REĆI GDE ĆEMO SE NAĆI. PONESITE GOTOV NOVAC.
KLIK!
GOTOVO... SASTANAK JE U JEDNOM SINGL BARU NEDALEKO ODAVDE...
POĐI I PRATI GA PAŽLJIVO.
NAROČITO VODI RAČUNA DA NE IZGUBIŠ OVU SPRAVICU. U NJOJ JE MIKROSIGNALIZATOR. BEZ NJEGA, NE BISMO TI MOGLI UĆI U TRAG.
SREĆNO, PRIJATELJU. KO ZNA, MOŽDA JE DŽINKSOV METOD DOBAR, PA ĆEŠ KONAČNO MOĆI DA ZAVRŠIŠ SVOJ POSAO.
HM... TEBI JE DO ŠALE.
NADAM SE DA ĆEMO SE USKORO VIDETI, TREVISE.

KASNIJE...
...U JEDNOM OD BEZBROJNIH „SINGL BAROVA“ (LOKALA U KOJIMA SE LJUDI NALAZE DA BI POPILI KOJU I DRUŽILI SE), RASEJANIH PO ČITAVOM MENHETNU...
...ZATIČEMO MARTIJA MISTERIJU PRILIČNO RAZOČARANOG...
NIJE SE POJAVIO... DA NIJE NEŠTO NASLUTIO?
IZGLEDA MI ČUDNO. TREVIS NIJE TIP KOGA JE LAKO ŠPIJUNIRATI, A NI JA NISAM OD TIH...
...SAD KASNI VEĆ JEDAN SAT. ČEKAĆU JOŠ PET MINUTA, PA IDEM...

...HMM...
DOSTA JE BILO! KLOPKA NIJE USPELA.
BARGAINS
VROOOM

ŽAO MI JE ŠTO STE TOLIKO ČEKALI, MISTERIJA...
...OH, DA... AUTO VAM JE BIO ZAKLJUČAN... ALI JA SAM NEKAD BIO **MAĐIONIČAR** I ZA MENE BRAVE NEMAJU TAJNI.
PITAĆETE SE ČEMU SAV OVAJ DRAMATIČNI MIZANSCEN. JA NE VOLIM DA BUDEM VIĐEN SA SVOJIM KLIJENTIMA.
SAD VOZITE DO MESTA KOJE ĆU VAM REĆI. POSLE ĆEMO UĆI U MOJ AUTO...
NA ODSTOJANJU OD STOTINAK METARA...
NIKOGA NIJE SREO...
DA, ALI IPAK PRATIMO SIGNAL. BOLJE JE NIŠTA NE RIZIKOVATI.
20

Have it your way
BURGER KING
SAD KRENITE ZA OVIM KAMIONOM, MISTERIJA.
BEEEP!
TAKO. RAMPA SE AUTOMATSKI SPUŠTA.
NAPRED... NEMOJTE SE MRŠTITI. POPNITE SE!
21

ODLIČNO. OVAJ KAMION IMA DVOSTRUKU ULOGU.
PRE SVEGA, SPREČIĆE VAS DA VIDITE KUDA IDEMO. JA VOLIM DA ČUVAM SVOJE MALE TAJNE. ZATIM...
...STRANE SU MU TAKO OBRAĐENE DA SPREČAVAJU SVAKO UPUĆIVANJE SIGNALA NAPOLJE. POJMA NEMATE KOLIKO JE MOJIH IMUĆNIH KLIJENATA OBIČAVALO DA NOSE MIKROSIGNALIZATORE, IZ STRAHA OD KIDNAPOVANJA ILI DRUGOG...

DA NEĆETE DA ME KIDNAPUJETE?
JA VAM NUDIM VEOMA SKUPU USLUGU. KAKO SAM SIGURAN DA ĆETE NJOME BITI ZADOVOLJNI, UVEREN SAM DA ĆETE JE OD MENE JOŠ KOJI PUT ZATRAŽITI... NASTAVLJAJUĆI DA ME BOGATO NAGRAĐUJETE ZA TO...
A AKO JA NE PRIHVATIM?
REKAO SAM VAM SAMO JEDNU MALU LAŽ, MISTERIJA.
NIJE TAČNO DA POSLE PRISTANKA MOŽETE DA SE POVUČETE. SAD **MORATE** SILOM DA PRISTANETE. ALI NEĆETE SE POKAJATI.
ZAMO NA ČASAK. MORAĆU DA SEDNEM ZA VOLAN.
GDE SE SAMO DEO? IZGUBIO SAM SIGNAL.
TREVIS ĆE NAS ŽIVE ODRATI!

OGROMNO VOZILO JE PUTOVALO CELE NOĆI...
...PRVO AUTO-PUTEM, A ZATIM SPOREDNIM PUTEVIMA...
MORA DA JE OSETIO DA NEŠTO SUMNJAM... ILI SU TO **MERE OPREZNOSTI** KOJE STVARNO PREDUZIMA SA SVIMA SVOJIM „KLIJENTIMA“

ZATIM, U ZORU...
STIGLI SMO, MISTERIJA... JOŠ MALO, PA ĆETE MOĆI DA IZAĐETE...
EVERGREEN
Canned food
NO TRESPASSING
...JOŠ JEDNOM SE IZVINJAVAM ZBOG NEPRIJATNOSTI KOJE VAM JE OVO PUTOVANJE MOŽDA DONELO...
HMM...
KAMION JE PROŠAO FABRIKU...

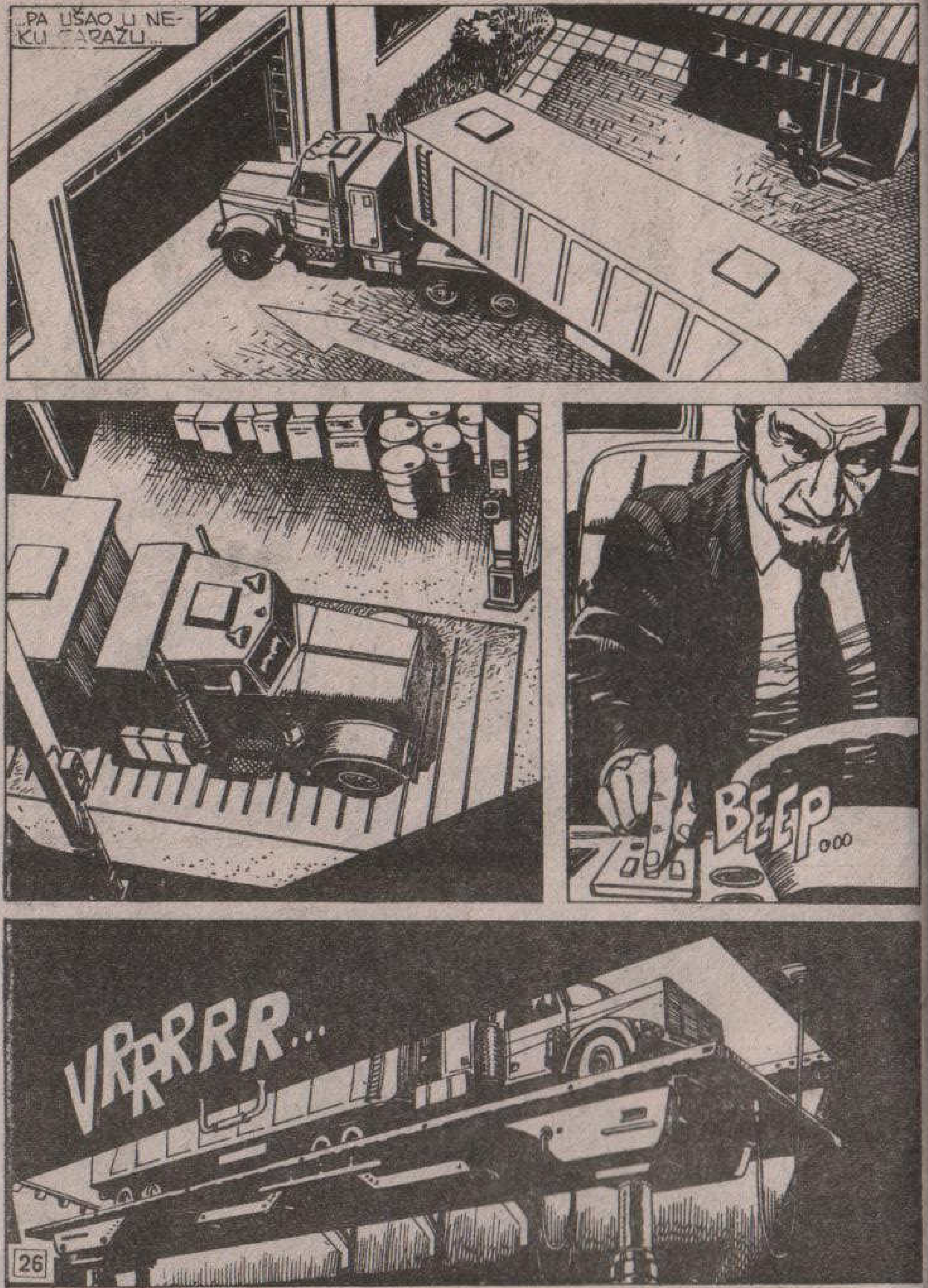
...PA UŠAO U NEKU GARAŽU...
BEEP...
VRRRRR...

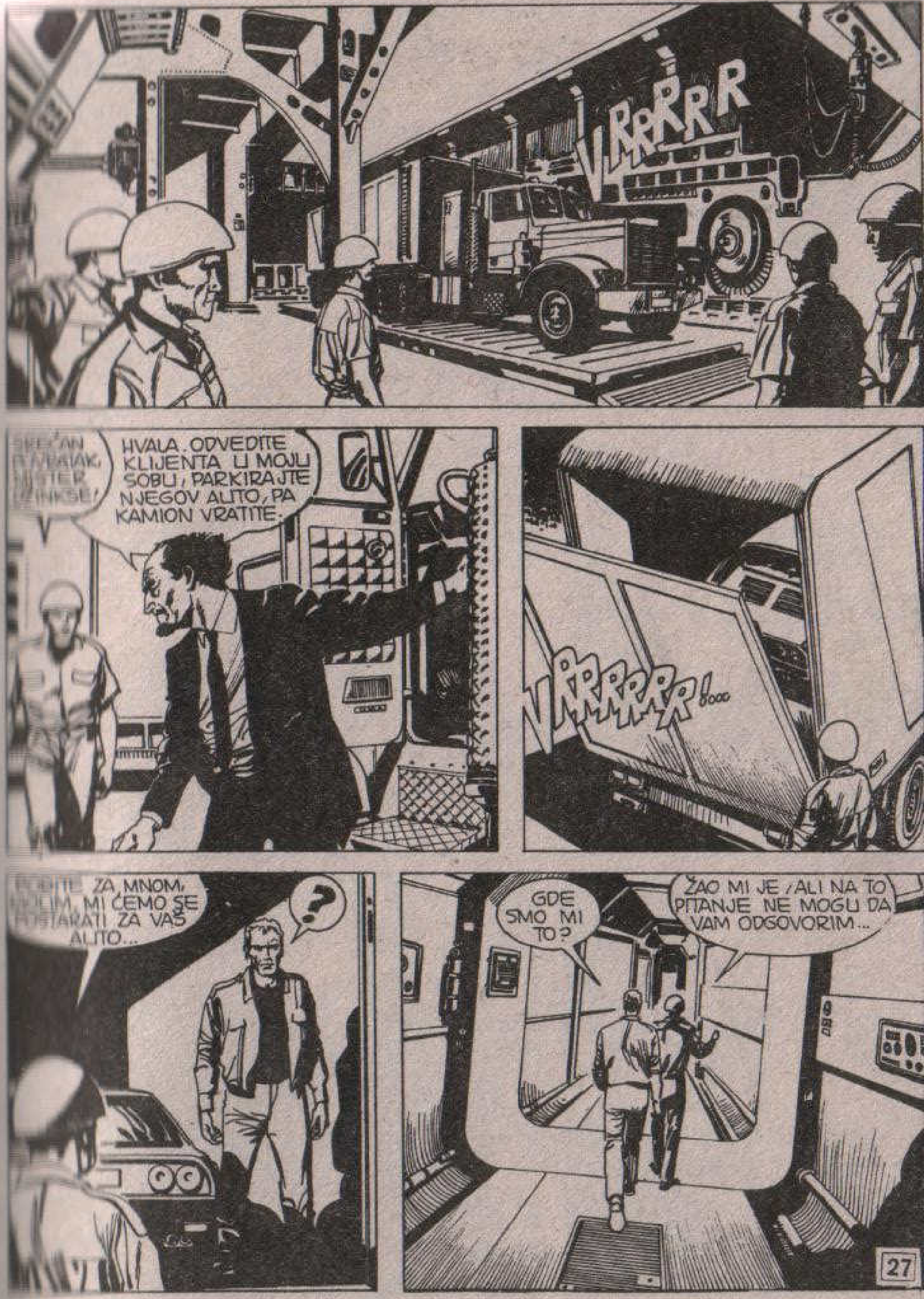
VRRRRR
SREĆAN POVRATAK, MISTER DŽINKSE!
HVALA. ODVEDITE KLIJENTA U MOJU SOBU, PARKIRAJTE NJEGOV AUTO, PA KAMION VRATITE.
VRRRRRR!...
POĐITE ZA MNOM, MOLIM, MI ĆEMO SE POSTARATI ZA VAŠ AUTO...
?
GDE SMO MI TO?
ŽAO MI JE, ALI NA TO PITANJE NE MOGU DA VAM ODGOVORIM...

SIGURAN SAM DA ĆE MISTER DŽINKS USPETI DA ZADOVOLJI VAŠU RADOZNALOST.
DOBRO DOŠLI U VREME NULA, MARTI MISTERIJA.
IZVOLITE SESTI. HOĆETE LI DA SE OSVEŽITE, CIGARU?
IZVANREDNE SU. HENRI KISINDŽER IH IZUZETNO CENI...
SNAP!
NISAM BAŠ PRIJATELJSKI RASPOLOŽEN, DŽINKSE. VI STE ME PRAKTIČNO KIDNAPOVALI...

...CILJ OPRAVDAVA SREDSTVO. SIGURAN SAM DA ĆETE BITI IZUZETNO ZADOVOLJNI... I DA ĆETE, KAO I VEĆINA MOJIH KLIJENATA, OVAMO ČESTO NAVRAĆATI...
IMAM OVDE SPISAK SVOJIH GOSTIJU. AKO ŽELITE, MOŽETE POGLEDATI.
?
TE REČENICE SU NAPISALI POSLE ZAVRŠETKA LEČENJA. SKREĆEM VAM PAŽNJU DA ĆETE NA REČI „FANTASTIČNO" I „NEVEROVATNO" ČESTO NAIĆI.
ALI...
IZNENAĐENI STE ŠTO TU NALAZITE NEKA IMENA. DA... SIGURNO STE SE PITALI KAKO TAJ I TAJ POLITIČAR USPEVA DA BUDE UVEK IZUZETNO AKTIVAN... ILI TAMO NEKI BIZNISMEN UVEK IZGLEDA ODMORAN...
...ILI TAMO NEKI PEVAČ DA VODI ŽIVOT KOJI BI I KONJA UBIO... ČITAJTE, ČITAJTE, MISTERIJA...

ZANIMA VAS NJIHOVA TAJNA? DUGI PERIODI ODMARANJA I RELAKSACIJE... PERIODI U CELOSTI POSVEĆENI OPORAVKU OD SVAKODNEVNOG STRESA... ČITANJU, PISANJU ILI SPAVANJU...
...SAMI ILI U DRUŠTVU ŽENA... PROVEDENI, PRE SVEGA, BEZ STRAŠNE STREPNJE KOJA, ČAK I ZA VREME „NORMALNOG" GODIŠNJEG ODMORA, MNOGE SPREČAVA DA SE U POTPUNOSTI OPUSTE...
KAKVE TO STREPNJE?
TO JE STREPNJA KOJA SE RAĐA KAD POMISLITE DA, DOK SE VI ODMARATE, SVET NASTAVLJA DA **ŽIVI** I DA **RADI**. VELIKI RUKOVODILAC MISLI: „DA SE, SLUČAJNO, NEĆE NAĆI NEKO KO ĆE POKUŠATI DA ME ISTISNE ISKORISTIVŠI ČINJENICU ŠTO ĆU BITI ODSUTAN MESEC DANA?...
...DOK SE POLITIČAR PITA NEĆE LI ZA TO VREME IZBITI NEKA **NEPREDVIĐENA I IZNENADNA** KRIZA...
ZATIM SU TU DRUGI PROBLEMI, HUMANIJEG KARAKTERA... „ŽENA ĆE TEŠKO PODNETI TAKO DUGU RAZDVOJENOST!" „ŽELEO BIH DA SE ODMORIM, ALI KO ĆE ZA TO VREME DA PAZI DECU?" I TAKO DALJE, I TAKO DALJE.
UKRATKO, ZA NOVAC SE MOŽE MNOGO TOGA, ALI NE MOŽE DA SE **KUPI VREME** ILI, BAR NIJE **MOGLO...**

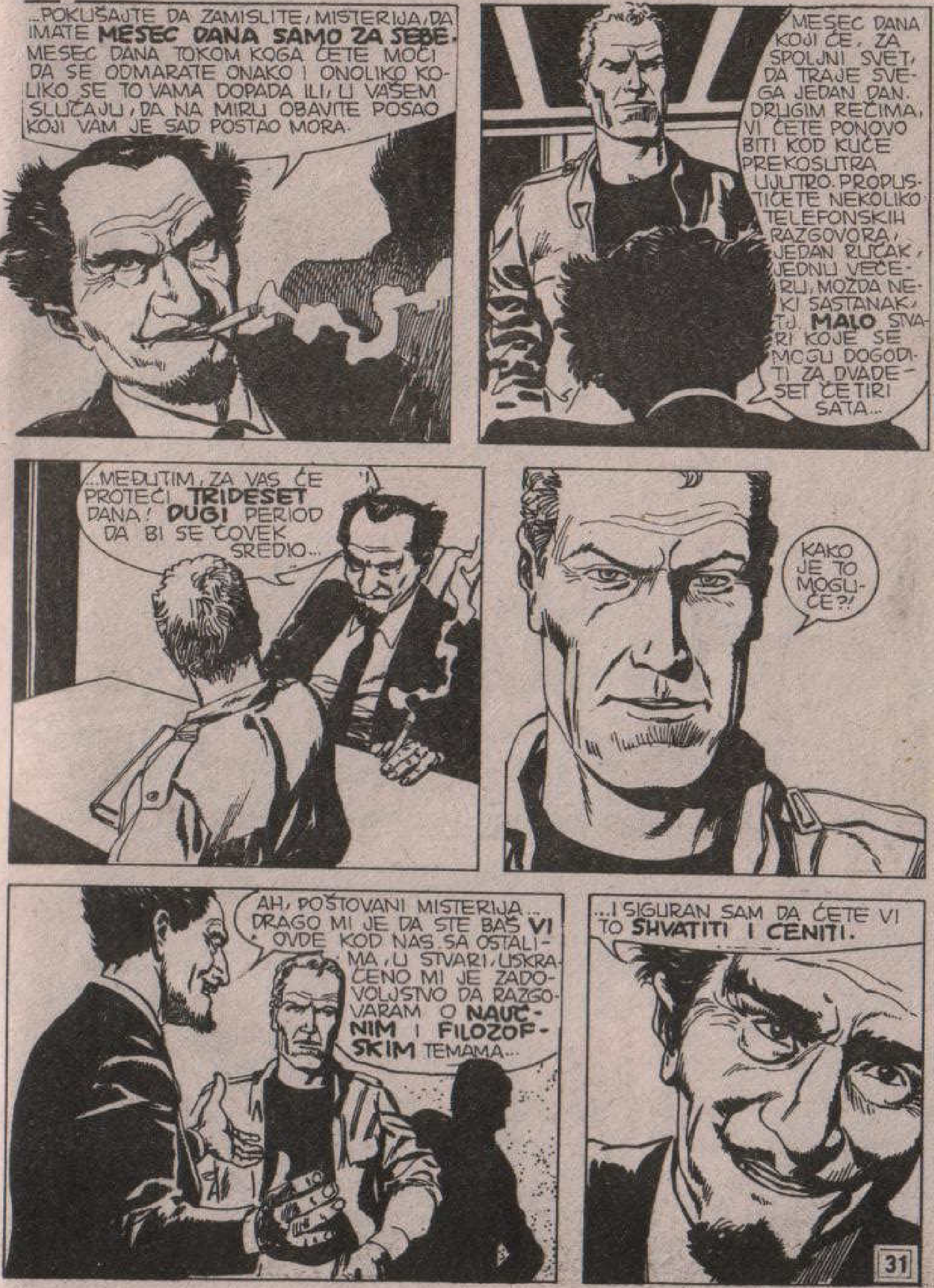

...POKUŠAJTE DA ZAMISLITE, MISTERIJA, DA IMATE **MESEC DANA SAMO ZA SEBE**. MESEC DANA TOKOM KOGA ĆETE MOĆI DA SE ODMARATE ONAKO I ONOLIKO KOLIKO SE TO VAMA DOPADA ILI, U VAŠEM SLUČAJU, DA NA MIRU OBAVITE POSAO KOJI VAM JE SAD POSTAO MORA.
MESEC DANA KOJI ĆE, ZA SPOLJNI SVET, DA TRAJE SVEGA JEDAN DAN. DRUGIM REČIMA, VI ĆETE PONOVO BITI KOD KUĆE PREKOSUTRA UJUTRO. PROPUSTIĆETE NEKOLIKO TELEFONSKIH RAZGOVORA, JEDAN RUČAK, JEDNU VEČERU, MOŽDA NEKI SASTANAK, TJ. **MALO** STVARI KOJE SE MOGU DOGODITI ZA DVADESET ČETIRI SATA...
...MEĐUTIM, ZA VAS ĆE PROTEĆI **TRIDESET** DANA! **DUGI** PERIOD DA BI SE ČOVEK SREDIO...
KAKO JE TO MOGUĆE?!
AH, POŠTOVANI MISTERIJA... DRAGO MI JE DA STE BAŠ **VI** OVDE KOD NAS SA OSTALIMA, U STVARI, USKRAĆENO MI JE ZADOVOLJSTVO DA RAZGOVARAM O **NAUČNIM I FILOZOFSKIM** TEMAMA...
...I SIGURAN SAM DA ĆETE VI TO **SHVATITI I CENITI**.

KAKO MI PERCEPIRAMO PROTICANJE VREMENA? VREMENA U SUGESTIVNOM SMISLU? E PA SLUŠAJTE...
...MI GA MERIMO NA OSNOVU SEĆANJA IZVESNIH DOGAĐAJA. NA PRIMER, SVAKIH DVANAEST SATI DAN ZAMENJUJE NOĆ I OBRNUTO...
POSLE IZVESNOG BROJA SATI, OSEĆAMO GLAD I ŽEĐ... ZATIM SMO POSPANI...
...DEŠAVA SE MNOGO DOGAĐAJA A DA MI TOGA I NISMO SVESNI. POSLE SVAKIH SEDAMDESET SRČANIH OTKUCAJA PROTEKNE OKO JEDAN MINUT. ZA ČETIRI UDISAJA I IZDISAJA VAZDUHA POTREBNO NAM JE OKO DVANAEST SEKUNDI.
...ČITAVO NAŠE TELO IMA PRECIZAN BIOLOŠKI RITAM KOJI NAM STVARA OSEĆAJ PROTICANJA VREMENA...
SAD ZAMISLITE DA STE ZATVORENI U SOBI SA ČASOVNIKOM KOJI RADI DUPLO BRŽE NEGO OBIČNO. POSLE SVAKOG PROTEKLOG SATA ČASOVNIK OBELEŽAVA DVA...

...ZAMISLITE DA SE POMOĆU NEKIH TRIKOVA, NA PRIMER RASPOREDA SVETLOSNIH IZVORA, MOŽE STVORITI ILUZIJA DANA I NOĆI SVAKIH „DVANAEST SATI" DOBRO PODEŠENOG ČASOVNIKA...
KAKO BISTE SE OSEĆALI KAD BISTE BILI ZAMIŠLJENI GOST TAKVE SOBE?
HM...
MISLIM DA BIH NASTAVIO DA OSEĆAM GLAD PREMA UOBIČAJENIM RITMOVIMA... I DA SPAVAM ONOLIKO SATI KOLIKO OBIČNO SPAVAM... I...
NE BIH SHVATIO ŠTA SE DEŠAVA I POLUDEO BIH. ALI NE VERUJEM DA BI NA OSNOVU MOJE PERCEPCIJE VREME PROTICALO DRUGAČIJE NEGO OBIČNO...
TAČNO, MISTERIJA, TAČNO! VAŠE SRCE BI NASTAVILO DA KUCA SEDAMDESET PUTA U MINUTU, VAŠI KAPCI DA SE SKLAPAJU SVAKE SEKUNDE... SVI VAŠI BIOLOŠKI RITMOVI OSTALI BI NEPROMENJENI...
...ALI SAD ZAMISLITE DA SU NA NEKI NAČIN I ONI UBRZANI U ISTOJ SRAZMERI KAO I ČASOVNIK. U TOM SLUČAJU, VAŠE SRCE BI KUCALO STO ČETRDESET PUTA U MINUTU, A VAŠI KAPCI DVA PUTA U SEKUNDI... I TAKO DALJE...
MM-42
...MEĐUTIM, U ODNOSU NA ČASOVNIK KOJI RADI DVOSTRUKOM BRZINOM, SVE BI PONOVO POSTALO NORMALNO. DAN OD DVANAEST SATI VAMA BI IZGLEDAO KAO DA SE SASTOJI OD DVADESET ČETIRI...
NEVEROVATNO!

VIDIM DA POČINJETE DA SHVATATE, MISTERIJA.
DA... MI SMO USPELI DA VEŠTAČKI UBRZAMO BIOLOŠKE RITMOVE LJUDSKOG TELA PRECIZNIJE, DA IH UBRZAMO TRIDESET PUTA...
...I TU SE RADI O TOTALNOM UBRZANJU KOJE POVLAČI ZA SOBOM I ĆELIJSKU AKTIVNOST I MOLEKULARNE VIBRACIJE ČOVEKOVOG TELA...
POGLEDAJTE OVAMO, MISTERIJA...
?

POGLEDAJTE OVAJ EKRAN, PA ĆETE MI REĆI ŠTA VIDITE...
BEEP
TO JE...
...LIČI MI... LIČI MI NA JAKO UBRZANI FILM...
MEĐUTIM, SNIMLJEN JE NORMALNIM TEMPOM. OVAJ ČOVEK SE KREĆE TRIDESET PUTA BRŽE NEGO OBIČNO. ZA DVADESET ČETIRI SATA ON OSETI TRIDESET PUTA VIŠE GLAD I SANJIVOST OD „NORMALNE" OSOBE...
ČITAVA OSNOVA VREMENA NULA SAČINJENA JE VODEĆI RAČUNA O TOJ ČINJENICI. POGLEDAJTE...

VIDITE LI? NEKA VRSTA "VEŠTAČKOG SUNCA" SA DOVOLJNOM DOZOM ULTRALJUBIČASTIH ZRAKA IZLAZI I ZALAZI TRIDESET PUTA SVAKA DVADESET ČETIRI SATA...
...SVI PREDMETI UNUTAR BAZE, RAČUNAJUĆI I ODEĆU, OJAČANI SU. U STVARI, TREBA DA IZDRŽE NAPREZANJE TRIDESET PUTA VEĆA OD UOBIČAJENIH...
...OVO JE JEDNO OD NAŠIH **ODELA** OTPORNIH PREMA TRENJU. OBIČAN ŠTOF BI SE POCEPAO ZA NEKOLIKO MINUTA...
...I POSLUGA JE "UBRZANA". U PROTIVNOM, VIDELI BI SE SAMO TRAGOVI KAO ŠTO IH VI I JA VIDIMO U OVOM TRENUTKU...
NEĆU DA VAS ZAMARAM DRUGIM NALIČNIM DETALJIMA...
OVO JE NEVEROVATNO!

NIJE POTREBNO DA VAM KAŽEM DA NAŠI KLIJENTI ZA MESEC DANA OSTARE SVEGA JEDAN DAN...
...ALI ISTO TAKO NIJE POTREBNO DA NAGLAŠAVAM DA MESEC DANA ODMORA MOŽE DA PRODUŽI ŽIVOT ZA VIŠE OD MESEC DANA. POMISLITE SAMO NA OPASNOST OD INFARKTA...
NEVEROVATNO! TEŠKO MI JE DA POVERUJEM.
SVE TO, KAO ŠTO VALJDA SHVATATE, STAJE **MNOGO NOVCA**. PETNAEST HILJADA DOLARA, KOLIKO SAM OD VAS TRAŽIO, U STVARI JE JEDVA DOVOLJNO DA SE POKRIJU TROŠKOVI...
UKOLIKO BUDETE POŽELELI DA SE VRATITE, KAO ŠTO SE DOGAĐALO SA SVIM DRUGIM KLIJENTIMA, CENA ĆE BITI DUPLA I PRI NAREDNOM POVRATKU, PONOVO ĆE SE UDVOSTRUČITI...
OVO ODGOVARA JEDNOM PITANJU KOJE SAM VAM PROČITAO NA LICU, A TO JE KAKO FINANSIJSKI SVE TO IZDRŽIMO...
HMM... VISPRENO JE, NEMA ŠTA. ALI ČEMU TOLIKA TAJNOST? U TOME NEMA NIČEG NELEGALNOG...
TO JE SASVIM PRIRODNO, MISTERIJA.

RECITE, DA LI I VI PRIPADATE ONIM NAIVČINAMA KOJE VERUJU DA POSTOJE NEIZLEČIVE BOLESTI?
PA JA...
PIH... NAUKA JE DANAS U STANJU DA IZLEČI ILI BAR USPORI TOK SVAKE BOLESTI. MOGAO BIH VAM DATI NAJMANJE DEVET ADRESA NEKIH ŠVAJCARSKIH KLINIKA...
...SLOŽIĆETE SE DA KAD NEKA BOGATA ILI VAŽNA LIČNOST BOLUJE OD NEKE BOLESTI KOJA SE, OBIČNO, ZAVRŠAVA SMRĆU, ONA VRLO ČESTO IPAK OZDRAVI. SKORO UVEK, NOVINE TO OZDRAVLJENJE PRIPISUJU „SNAŽNOJ KONSTITUCIJI" OBOLELOG...
GLUPOSTI... TO BI TREBALO DA PRIPIŠU NJIHOVOM NOVCU. JER NEKA LEČENJA STAJU UŽASNO MNOGO: SAMO MULTIMILIJARDER MOŽE TO SEBI DA DOZVOLI...
...ALI, KAD BI LJUDI ZNALI DA POSTOJE, SVI BI HTELI DA IH KORISTE. ČAK I ONI KOJI TO SEBI NE MOGU DOZVOLITI...
REZULTAT? VIŠE IH NE BI BILO NI ZA KOGA. ČAK NI ZA ONE KOJI MOGU DA PLATE. ISTO VAŽI I ZA VREME NULA...

ETO ZAŠTO ONI KOJI PRIHVATE DA ISPROBAJU MOJ METOD, O TOME NE PRIČAJU. POŠTO SU OSETILI NJEGOVU EFIKASNOST ZAŠTO BI SE IZLAGALI OPASNOSTI DA IZGUBE PRIVILEGIJU PRIČAJUĆI DRUGIMA ŠTA IM SE DESILO?
ALI... SVE JE TO ČUDOVIŠNO CINIČNO... JA...
TU REČENICU SAM VEĆ ČUO. AKO OSTAVIMO PO STRANI ČINJENICU DA SAM SIGURAN DA ĆETE SE POSLE PREDOMISLITI, ČAK I AKO BI VAM PALO NA PAMET DA OBAVESTITE ŠTAMPU ILI NAPIŠETE KNJIGU O TOME, KO BI VAM POVEROVAO. NE ZNATE NI GDE SE NALAZIMO.
...SVI BI MISLILI DA STE POLUDELI, MISTERIJA... JA SAM VODIO RAČUNA O SVEMU.
SAD STE PODVRGNUTI VRLO BRIŽLJIVOM ČEK-APU. POSLE ĆEMO VAM DATI INJEKCIJU...
INJEKCIJU...?

DA... UBRZANJE SE POSTIŽE POMOĆU IZVESNE HEMIJSKE SUPSTANCE. DEJSTVO JEDNE DOZE TRAJE JEDAN DAN, ILI MESEC, AKO VAM JE TO ZGODNIJE...
A... POVEĆANA DOZA?
BILA BI SMRTONOSNA. UBRZANJE BI BILO PRETERANO SA SVIM POSLEDICAMA...
TOPLOTOM...
KAKO STE REKLI?
NIŠTA. OVDE JE TOPLO. HM... DA LI STE VI IZMISLILI TAJ SERUM, MISTER DŽINKSE?
JA I JEDAN MOJ STARI PRIJATELJ LEKAR, NA ŽALOST, PRERANO PREMINUO...
BENTLI!

ŠTA JE? ZAŠTO STE ZADRHTALI?
JA? NE... JA SAM SAMO IMPRESIONIRAN. IMPRESIONIRAN SVIM OVIM ŠTO SAM ČUO.
NE. JA SAM DOBAR PSIHOLOG, VI NEŠTO ZNATE. KAD SAM POMENUO PRIJATELJA DOKTORA, VI STE TO POVEZALI...
ZZZZZ
OPROSTITE, MISTERIJA... ALI BIĆU PRIMORAN DA VAM POSTAVIM NEKOLIKO PITANJA...
PRETRESITE GA, I DAJTE MU INJEKCIJU PENTOTALA. HOĆU DA DOZNAM ŠTA JE OTKRIO...

E, NE!
SAD POČINJETE DA PRETERUJETE! PRVO STE ME KIDNAPOVALI, A SAD...
GLE TI NJEGA! POMOZITE MI...
SMIRITE SE, MOMCI, SMIRITE SE...
...OVO VAM JE KAO NEKA MAĐIONIČARSKA VEŠTINA... DOVOLJNO JE SAMO MALO SPRETNOSTI.
OUH!

NJUJORK...
JOŠ NIŠTA?
JOŠ NIŠTA. MORA DA SE POKVARIO SIGNALIZATOR...
POKUŠAJTE JOŠ JEDNOM! MARTI MI JE NAJBOLJI PRIJATELJ...
...I JA SAM GA U OVO UVALIO!

DOBRO STE MISTERIJA? HOĆETE JEDNU CIGARU?
OH, DA. DA BISTE MOGLI PUŠITI, POTREBNO JE DA IMATE BAR JEDNU SLOBODNU RUKU.
JA ĆU DA ZAPALIM, ALI OVOGA PUTA UPOTREBIĆU UPALJAČ...
...VAŠ! BAŠ JE LEP, A NAROČITO VRLO ZANIMLJIV.
PRETPOSTAVLJAM DA SE RADI O NEKOJ VRSTI VOKMENA, S OBZIROM DA SADRŽI RADIO.

ŠTETA ŠTO VAM NE MOŽE POSLUŽITI. KAMION I OVA BAZA NEPROPUSTILJIVI SU ZA RADIO-SIGNALE.
SPOSOBNI STE, MISTERIJA... A I VAŠ PRIJATELJ TREVIS. VI STE POVEZALI NEŠTO ŠTO SAM MISLIO DA NIKO NEĆE MOĆI.
VREME NULA I SLUČAJEVE SAMOSAGOREVANJA.
TAKO JE, MISTERIJA. MOJA KURA NIJE STO ODSTO SIGURNA.
PREVELIKA DOZA SERUMA STVARA PRETERANO MOLEKULARNO UBRZANJE KOJE, KAO ŠTO STE MALOČAS PROMRMLJALI, STVARA TOPLOTU...
„...STRAŠNU TOPLOTU KOJA POTIČE IZ UNUTRAŠNJOSTI TELA...“
„...I ZA NEKOLIKO TRENUTAKA POTPUNO GA SAGORI!“

DOVOLJNO JE DA SE PAŽLJIVO KONTROLIŠE KOLIČINA TEČNOSTI KOJA SE UBRIZGAVA I OPASNOST OD PRETERANE DOZE JE IZBEGNUTA...
MEĐUTIM, KOD NEKIH LJUDI ČAK I **NORMALNA** DOZA PROIZVODI ISTI EFEKAT... SA USPORENIM POČETKOM...
FOULI... ŠARMANTNI, ZAVODLJIVI FOULI... UVEK PREPLANULO...
...DOLAZIO JE OVAMO SVAKIH PETNAEST DANA. SAD JE VEĆ PLAĆAO 960.000 DOLARA.
„ŠTETA ZA JADNOG FOULIJA! MOJE „JEDINICE ZADOVOLJSTVA" POSEBNO SU MU SE SVIĐALE..."

„UKRATKO, FOULI JE POSEDOVAO POSEBAN NAČIN KORIŠĆENJA **VREMENA NULA**..."
„ON JE ODUVEK BIO ZAVODNIK..."
...A OVDE NIJE IMAO NEVOLJA SA LJUBOMORNIM VERENICAMA.
KO ZNA KOLIKO BI JOŠ PUTA OVAMO NAVRAĆAO... NA ŽALOST...
...NA ŽALOST, JADNI FOULI JE BIO JEDAN OD RETKIH KOJI SU ALERGIČNI NA SERUM.

PO POVRATKU IZ VREMENA NULA, ORGANIZOVAO JE JEDAN OD ONIH SVOJIH RASKOŠNIH PRIJEMA.
„...I IZGOREO JE KAO PROKLETA DUŠA, ŠTO JE, U STVARI, I BIO...“
„POETSKA PRAVDA“, KAKO SE TO OBIČNO KAŽE... ZAR NE, MISTERIJA?
BILO JE JEDANAEST SLIČNIH INCIDENATA. SMEŠNO MALI PROCENAT U ODNOSU NA BROJ MOJIH KLIJENATA...
NA ŽALOST, JOŠ NISAM USPEO DA SHVATIM ZAŠTO SE TO DOGAĐA. PRIZNAĆU VAM JEDNO...
...TO JE JOŠ JEDAN RAZLOG ZBOG KOG NE VOLIM DA SE SUVIŠE PRIČA O MOME OTKRIĆU...

ZATO STE PITALI LIN?
TAKO JE. U STVARI, HTEO SAM DA DOZNAM DA LI JE ONA GUSKA SABRALA DVA I DVA. KAO ŠTO SE MOGLO I PREDVIDETI, FOLILI JOJ NIJE NIŠTA REKAO.
NA NESREĆU, PRIČALA MI JE O VAMA. ZNATE, JA NE MOGU DA ODOLIM ŽELJI DA DOBIJEM NOVOG KLIJENTA.
HMM...
TO JE BENTLI PRONAŠAO SERUM, ZAR NE, DŽINKSE?
ZAŠTO BIH PORICAO?... JA SAM MU SAMO BIO POMOĆNIK.

MEĐUTIM, IMAO SAM IZRAZITOG TRGOVAČKOG DARA... UOSTALOM, I DALJE GA IMAM...
„BENTLI JE ISPITAO MALE DOZE NA SEBI SAMOM... KAD JE BIO SIGURAN DA ODGOVARAJU..."
„...ODLUČIO JE DA GA USTUPI AKADEMIJI NAUKA..."
ALI... ALI VI STE POLUDELI...
TAKO SE MOŽE MNOGO ZARADITI... MOŽEMO SE OBOJICA OBOGATITI!
MENE NOVAC NE INTERESUJE, OVAJ SERUM MOŽE KORISTITI ČITAVOM ČOVEČANSTVU...

VAS NE INTERESUJE... ALI MENE...
PRI RUCI MI JE BIO JEDAN PUN ŠPRIC...
...ISTI OVAKAV ŠPRIC, MISTERIJA...
„...ZABO SAM MU GA DIREKTNO U RUKU. NISAM ZNAO ŠTA ĆE SE DESITI..."
„POZLILO MU JE, POJURIO JE U KUPATILO..."
„ZATIM..."

PRED MOJIM OČIMA PRETVORIO SE U PEPEO. NE VERUJEM DA JE STIGAO DA OSETI BOL...
OVO VAM KAŽEM ZATO DA BISTE ZNALI DA ĆETE ZAVRŠITI BEZBOLNO, PRIJATELJU... TO JE **LEPA SMRT!**

NEĆE BITI OPASNOSTI UKOLIKO NEKO I PRONAĐE TRAGOVE VAŠEG TELA, MISTERIJA. AKO ČAK PRETPOSTAVIMO DA BI NEKO DOŠAO DO MENE, TEŠKO BI ME MOGAO **OKRIVITI...**
SAMO NASTAVITE, DOKTORE...
FABRIKA HRANE, NEKOLIKO SATI VOŽNJE AUTOM OD NJUJORKA, LIČI NA OBIČNU FABRIKU...
...ALI U NJENOM PODZEMLJU KRIJE SE NEŠTO VIŠE OD OBIČNOG PODRUMA.
VREME NULA... KOMPLEKS ZA KOJI JE ZNAO SAMO MALI BROJ **VEOMA BOGATIH** POSETILACA.
ZERO TIME

NA PRVI POGLED, MOGAO BI LIČITI NA RASKOŠNI PODZEMNI HOTEL... SA ELEGANTNIM SOBAMA SNABDEVENIM IZUZETNIM KOMFOROM.
DVA VELIKA BAZENA...
...NOĆNIM LOKALOM...
...RESTORANIMA PRVE KLASE...

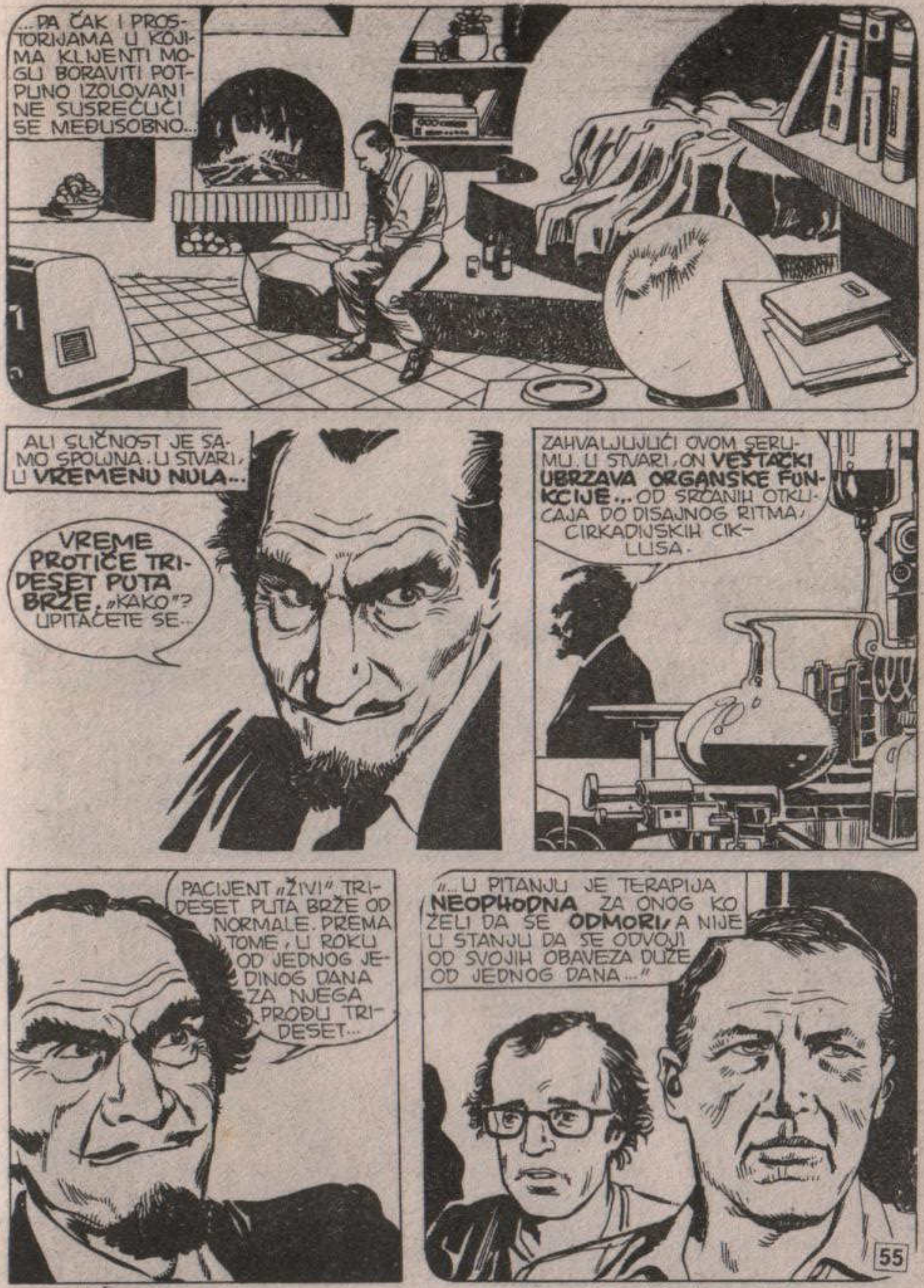
...PA ČAK I PROSTORIJAMA U KOJIMA KLIJENTI MOGLI BORAVITI POTPUNO IZOLOVANI NE SUSREĆUĆI SE MEĐUSOBNO...
ALI SLIČNOST JE SAMO SPOLJNA. U STVARI, U VREMENU NULA...
VREME PROTIČE TRIDESET PUTA BRŽE. „KAKO"? UPITAĆETE SE...
ZAHVALJUJUĆI OVOM SERUMU. U STVARI, ON VEŠTAČKI UBRZAVA ORGANSKE FUNKCIJE... OD SRČANIH OTKUCAJA DO DISAJNOG RITMA, CIRKADIJSKIH CIKLUSA.
PACIJENT „ŽIVI" TRIDESET PUTA BRŽE OD NORMALE. PREMA TOME, U ROKU OD JEDNOG JEDINOG DANA ZA NJEGA PROĐU TRIDESET...
„...U PITANJU JE TERAPIJA NEOPHODNA ZA ONOG KO ŽELI DA SE ODMORI, A NIJE U STANJU DA SE ODVOJI OD SVOJIH OBAVEZA DUŽE OD JEDNOG DANA..."

KURA JE, NARAVNO, JAKO SKUPA I IMA I NEKE KONTRAINDIKACIJE...
...POVEĆANA DOZA SERUMA PRETERANO UBRZAVA ORGANSKE RITMOVE A, KAO ŠTO SVI ZNAJU, BRZINA STVARA TOPLOTU...
...REZULTAT? PACIJENT IZGORI U TRENUTKU KAO UGARAK... FENOMEN KOJI MEDICNSKA NAUKA NIJE BILA U STANJU DA OBJASNI, A KOJE NAZVAN „SPONTANIM HUMANIM SAGOREVANJEM" SHS...
NEKO KO JE USPEO DA POVEŽE DVANAEST SLUČAJEVA „SHS-A" KOJI SU SE DOGODILI TOKOM POSLEDNJIH GODINA, SAM JE SEBI ISKOPAO GROB...
...JER, DA BI MOJA ORGANIZACIJA MOGLA OPSTATI, PRISILJEN SAM DA... HM... TOG TIPA UKLONIM BEZ TRAGA. A POSTOJI LI ZA TO BOLJI SISTEM OD POVEĆANE DOZE MOG SERUMA?

RADOZNALCI PLAĆAJU ŽIVOTOM SVOJU RADOZNALOST. HOĆETE LI NASTAVITI, DOKTORE?
OVOG PUTA MI ZAISTA NEMA SPASA.
CELA DOZA TOG SERUMA... ZAVRSICU KAO JADNI DOKTOR BENTLI...
BUDITE MIRNI, MISTERIJA... NISTA NEĆETE OSETITI.
FZZ...

JA...
STO MI GROMO-VA!
TRUMP!
HIRR...
TAAK

PROKLET-STVO!
KRAŠ
JE LI MOGUĆE DA STE ZABORAVILI DA UKOČITE TOČKOVE NOSILA?
AH!
ZAO MI JE, MISTER DŽINKS, ALI SIGURNO NEĆE DALEKO OTIĆI...
!
SIIISSSS...

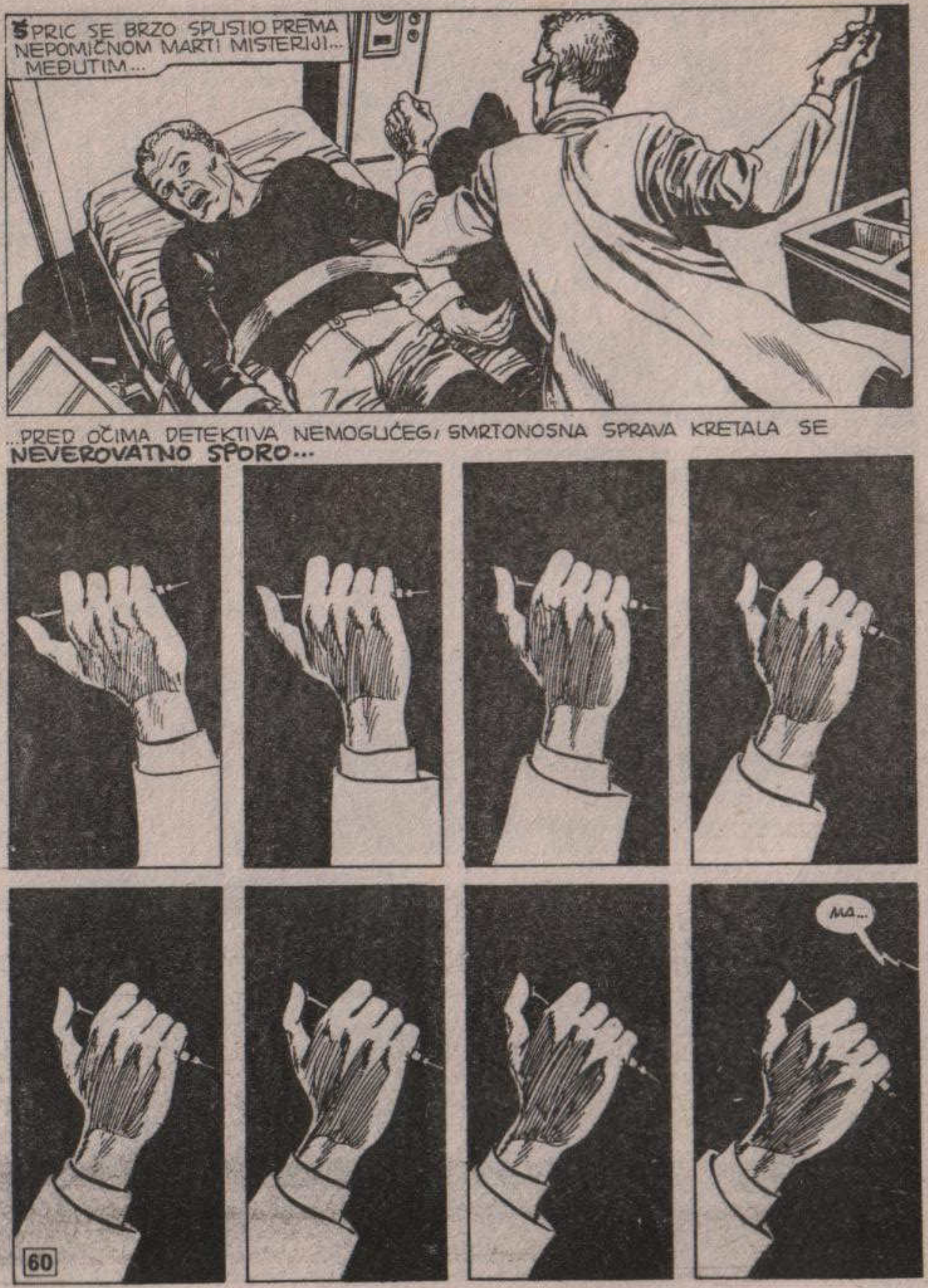

PRIC SE BRZO SPUSTIO PREMA NEPOMIČNOM MARTI MISTERIJI... MEĐUTIM...
...PRED OČIMA DETEKTIVA NEMOGUĆEG, SMRTONOSNA SPRAVA KRETALA SE NEVEROVATNO SPORO...
MA...

NE RAZUMEM. ZAŠTO SE TAKO POLAKO KREĆE? JA...
STRAPP!
TAPP!!
SERUM! UBRIZGAO MU JE MALU KOLIČINU, A ON JE TRENUTNO DELOVAO!
SAD SE KREĆE TRIDESET PUTA BRŽE OD NORMALE!
VEZE NISU IZDRŽALE!

DO VRAGA! USTAJE!
ZAUSTAVITE GA! PUCAJTE U NJEGA!
BANG! BANG!
BANG!
BBBAAA
AANNNN
GGGGG

PROKLETSTVO!
NE MOGU NI DA GA VIDIM JA...
OH... ŠTA SE TO SA MNOM DEŠAVA?
SVE ŠTO SE OKO MENE ODIGRAVA IZGLEDA MI SPORO! NEVEROVATNO SPORO!

MOGLI DA
VIDIM KURŠU-
ME KOJI MI
SE PRIBLIŽA-
VAJU...
...I DA IH IZBEGNEM
KAO OD ŠALE...
TAMO...
VRATA!
IDE PREMA IZ-
LAZU! **UBIJTE
GA!**
SHVATIO
SAM...
SERUM...
STRAP!!
STRAAAP
...ONA MALA KO-
LIČINA KOJU SU MI
UBRIZGALI... VEĆ JE ZA
TRIDESET PUTA UBR-
ZALA MOJE ŽIVOTNE
RITMOVE...

POCEPAO
SAM **KO-
ŠULJU.**
NIJE BILA
NAPRAVLJE-
NA ZA SLIČNE
NAPORE...
...A MOŽDA
NI VRATA...
PROVALIĆE VRATA! UĆI
ĆE U ZONU **VREME
NULA...**
TRAS
MM-42

TRUMP!
JA...
STO MU GR. MOVA! ALI V...
DA, TO SAM BAŠ JA I AKO HOĆETE DA VAM OTPEVAM „MLAD U SRCU"... VI...
NE INTERESUJE ME „MLAD U SRCU", VI...VI STE UBRZANI KAO I JA...
66

NARAVNO DA JESAM! ZAŠTO BIH INAČE TROŠIO SVOJ NOVAC?
ZAŠTO NISTE TRAŽILI DA VAM DAJU ODELO? OVO KOJE IMATE NA SEBI POCEPAĆETE ZA NEKOLIKO TRENUTAKA.
NIJE MI VAŽNO ODELO...SVI STE OVDE U ŽIVOTNOJ OPASNOSTI!
NALAZITE SE U RUKAMA ZLIKOVCA! NEMOGUĆE JE SRUŠITI IZVESNE ZAKONE...
NEMOGUĆE? PAZI, PAZI!
MI PLAĆAMO, PRIJATELJU...DA, MOŽDA NISI OVAMO DOŠAO DA NAM DRŽIŠ PROPOVEDI?
KO SI TI, KOG VRAGA? ŠTA HOĆEŠ?
67

NE VREDI. UZALUD POKUŠAVAM DA NAĐEM SAVEZNIKE...
...VEĆ I ZATO ŠTO MI TIPOVI IZGLEDAJU **UBRZANI** KAO I SAM ŠTO SAM... NIJE IM POTREBNO ORUŽJE DA BI ME SREDILI...
VOOOSSHHHH!...
VRATIO SE!
AH! IDE PREMA **GARAŽI...**

DOBRO. DOVDE SAM STIGAO, A SAD...
ENO MOG AUTA. KAD BIH SAMO ZNAO KAKO SE POKREĆE LIFT...
VRRRR
...SPUŠTA SE! STRAHOVITO SPORO, ALI SPUŠTA SE!
VRRRRRRR

ZAUSTAVITE TU DIZALICU, BUDALE! POBEĆI ĆE NAM!
SKREEEEEE
PENJI SE...
PENJI SE, KAD KAŽEM...
...BRŽE!

VROAVOA VRRRR...
VROOOOOOOM
ALI... ON JE LUD...
PUT JE PUN ONIH KOJI SE VRAĆAJU! NE MOŽE SE NADATI DA ĆE USPETI TOM BRZINOM!
MENJAČ SE SLOMIO!
ZADRŽAĆU MAKSIMALNU BRZINU ILI ĆU UGASITI MOTOR.

PUCAJTE U NJEGA! PUCAJTE KAD VAM KAŽEM!
TO JE NEMOGUĆE, ŠEFE...
...VOZI SUVIŠE BRZO! NE RAZUMEM KAKO MOŽE DA SAVLADA SLIČNE KRIVINE!
SKREEEEEK!
MENI IZGLEDA KAO DA AUTO STOJI...
...ALI BRZINOMER POKAZUJE 120 MILJA NA SAT.
GUME! NE MOGLI IZDRZATI TOLIKO TRENJE!

BANG!
BANG!
BANG!
BANG!
VROOAARR!!
UPALILE SU MU SE GUME!
SKREEEEEEE
...NAŠ JE!
AHHH!
TRASSSSHH!!

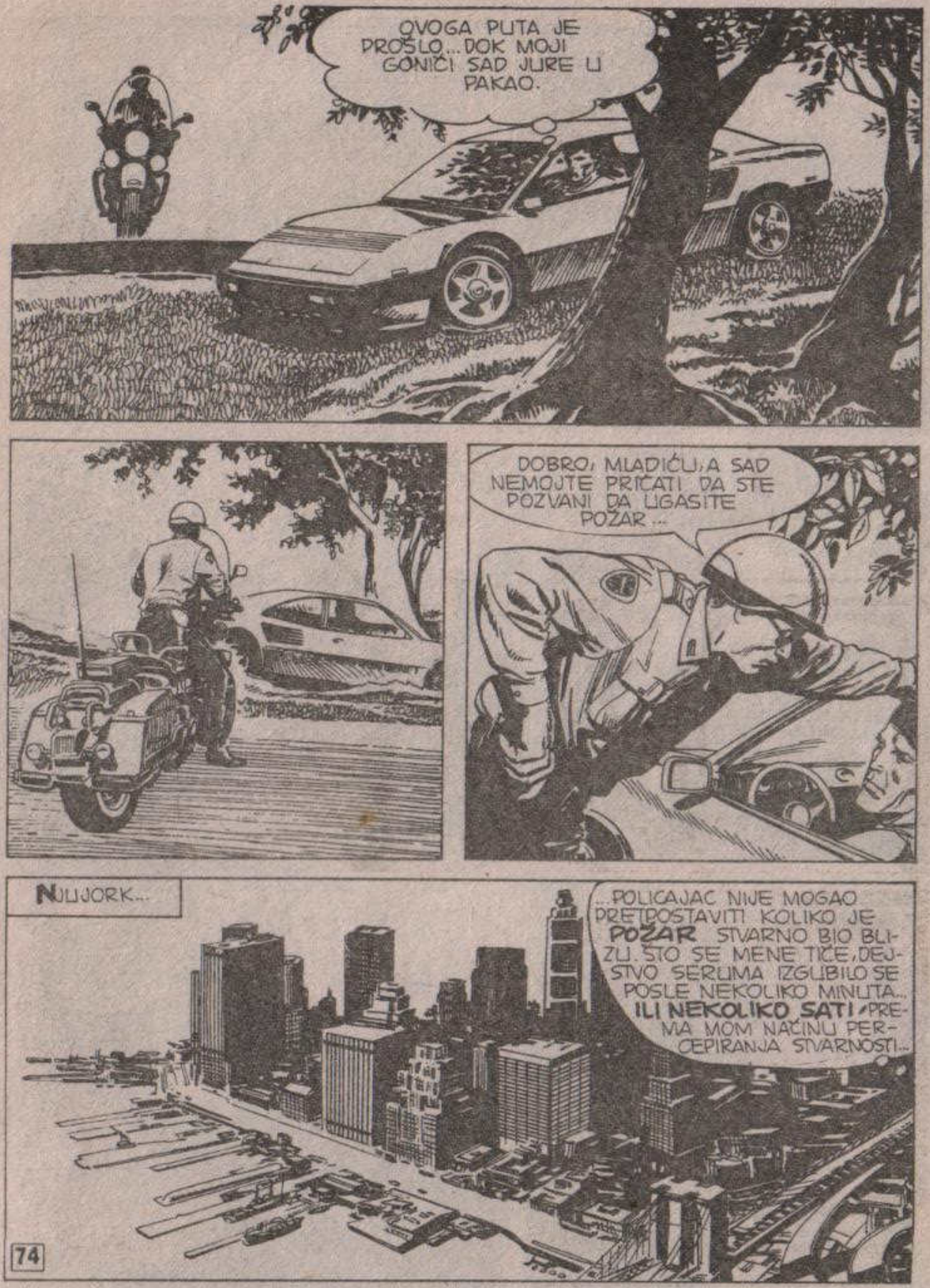
OVOGA PUTA JE PROŠLO... DOK MOJI GONIČI SAD JURE U PAKAO.
DOBRO, MLADIĆU, A SAD NEMOJTE PRIČATI DA STE POZVANI DA UGASITE POŽAR...
NJUJORK...
...POLICAJAC NIJE MOGAO PRETPOSTAVITI KOLIKO JE POŽAR STVARNO BIO BLIZU. ŠTO SE MENE TIČE, DEJSTVO SERUMA IZGUBILO SE POSLE NEKOLIKO MINUTA... ILI NEKOLIKO SATI, PREMA MOM NAČINU PERCEPIRANJA STVARNOSTI...

ZAHVALJUJUĆI TREVISU, NISU ME ZATVORILI U LUDNICU. SAOBRAĆAJCIMA, MEĐUTIM, NIKAKO NIJE IŠLO U GLAVU...
...DA SU SRELI PREKRŠIOCA KOJI SE KREĆE KAO NEKI STARI STRIP JUNAK FLAŠ...
VREME NULA JE RASKRINKANO. ŠTO SE DŽINKSA TIČE, ON JE SVOJU TAJNU ODNEO U GROB...
POETSKA PRAVDA, KAO ŠTO SE OBIČNO KAŽE. TOG ČOVEKA JE SNAŠLA ISTA SUDBINA KAO I NJEGOVE ŽRTVE...
AHHH!
... ALI, AKO U VEZI S TIM TRAŽITE NEKU VEST U DNEVNIM LISTOVIMA, NEĆETE JE NAĆI. SUVIŠE UGLEDNIH LIČNOSTI BILO BI DOVEDENO U NEPRILIKU...
...JEDAN POZNATI PEVAČ, STALNO ZAUZET TURNEJAMA I DRUGIM OBAVEZAMA, A IPAK UVEK SVEŽ KAO PUPOLJAK, POSLAO MI JE TELEGRAM OD JEDNE JEDINE REČI...
NA ŽALOST, TU REČ NE MOGU DA VAM KAŽEM.

A, ŠTO SE TREVISA TIČE, OPOMENUT JE ZBOG PRETERANE REVNOSTI. JA MISLIM DA...
RRINNG
MARTI MISTERIJA...
OH, NARAVNO, DA... RADIM. SKORO SAM PRI KRAJU...
NE BRINITE, PREDAĆU GA NA VREME. DA, NARAVNO, HVALA...
IZDAVAČ...
DO VRAGA! VOLEO BIH DA SE SAD POJAVI SATANA I PONUDI MI DA PROŽIVIM MESEC DANA VAN STVARNOSTI!
KRAJ

MUPPET SHOW

ALBUM

sa samolepljivim sličicama na svim kioscima

1111 NAGRADA:

11 motocikla
50 bicikla
50 sportskih rekvizita
1000 drugih nagrada (majice, slikovnice, posteri, sve sa likovima MAPETI)

SPONZORI:
TOMOS, Borovo, Agrokomerc Novi Sad, AIK NOVI SAD, NAFTAGAS RNS RAFINERIJA NAFTE NOVI SAD

NA SVIM KIOSCIMA

Dva zločina u Hongkongu i ubistvo u kineskom restoranu u Njujorku teško bi se mogli povezati. Međutim, veza je postojala. . .
Marti Misterija sa uspehom rešava jednu nesvakidašnju zagonetku u novoj epizodi

UBICE KUNG — FUA